

MA VALVE, MON COEUR !

Service de cardiologie, Mamoudzou

CHM

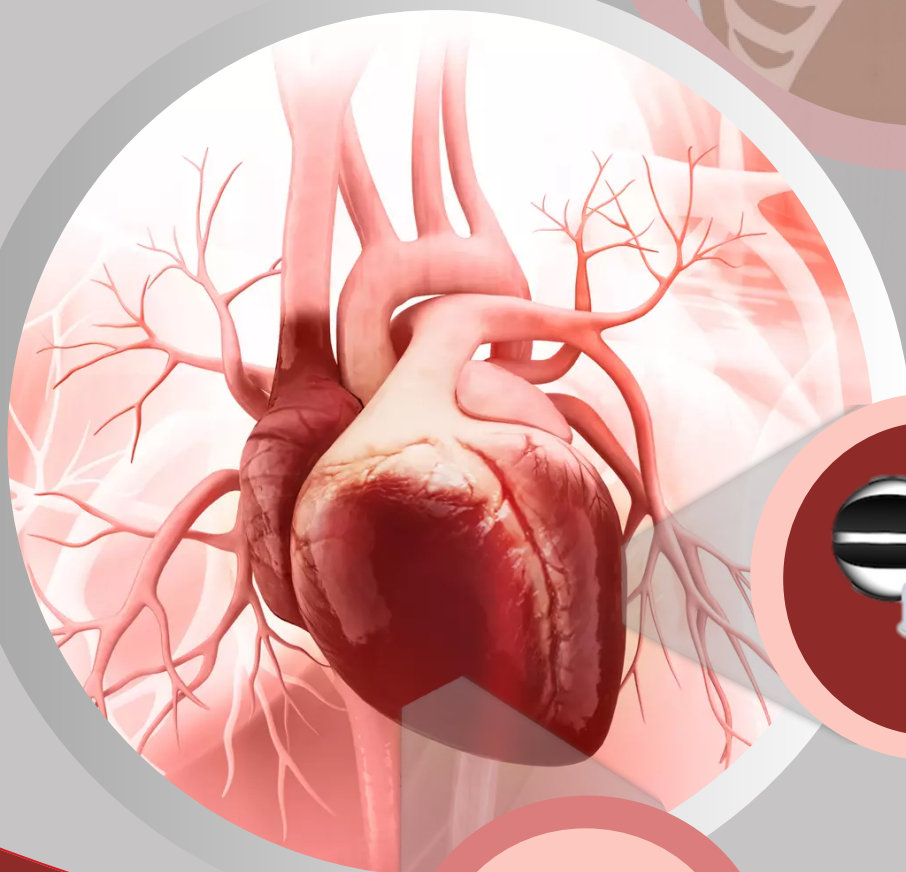
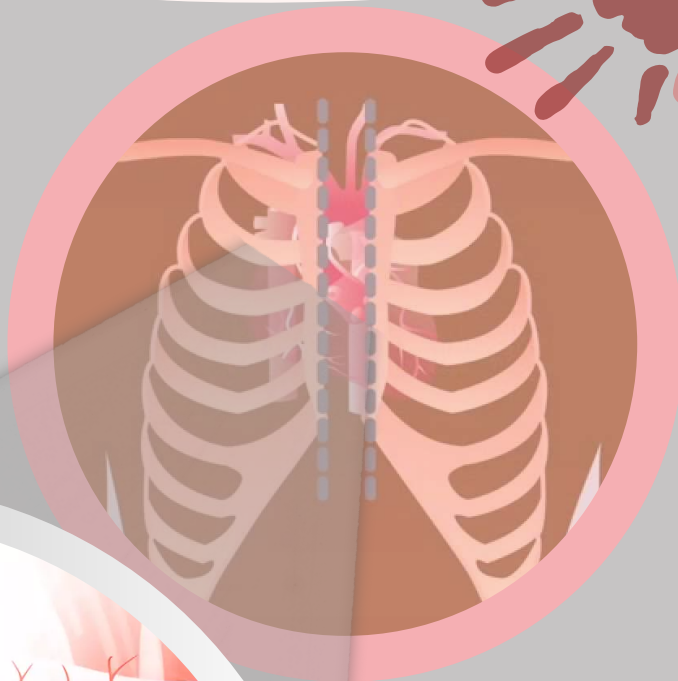

VALVULOPATHIE

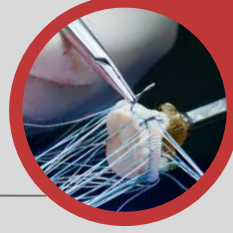

Date(s) de chirurgie : _____

Valve pulmonaire

Valve aortique

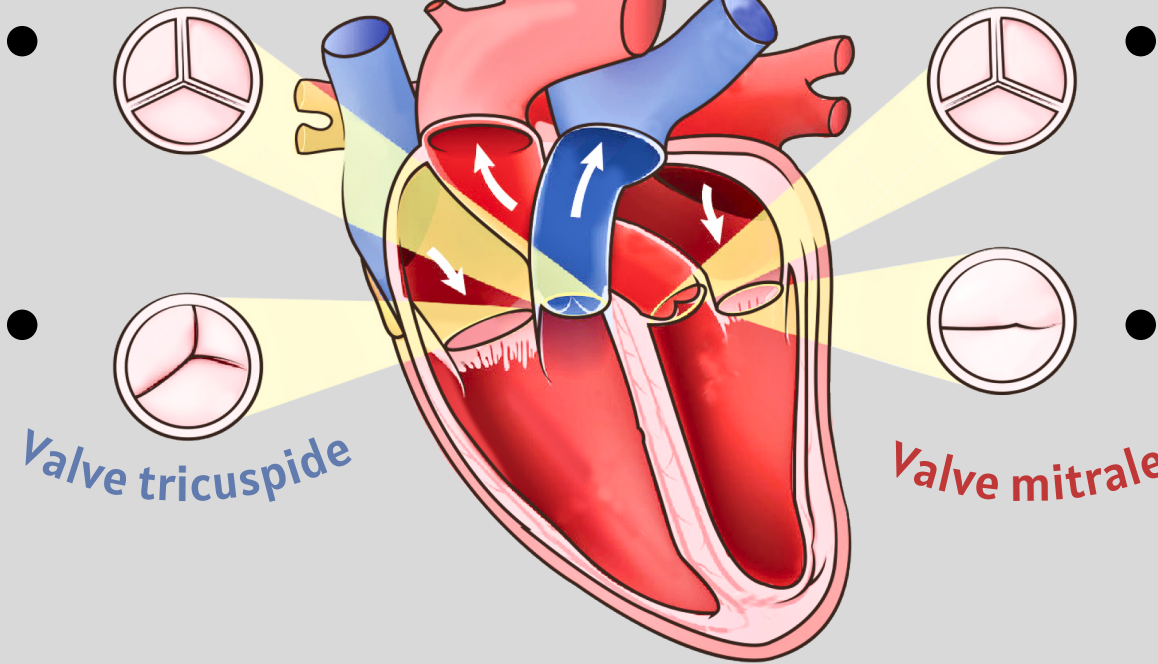

Valve tricuspide

Valve mitrale

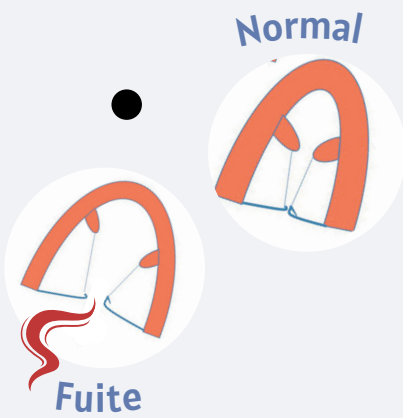

Normal

Fuite



Normal

Rétrécie

Valve biologique

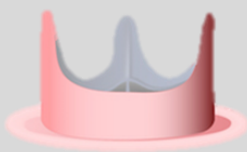

Plastie = réparation

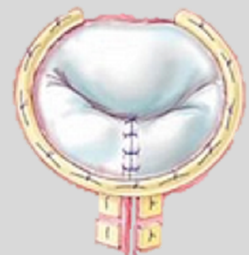

Valve mécanique



AVK : LES ANTIVITAMINES K

VIDÉO EXPLICATIVE DISPONIBLE
SUR CARDIOMAYOTTE

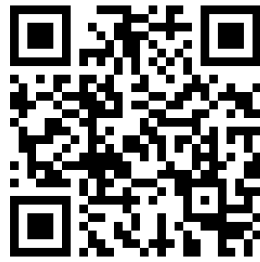

NE JAMAIS ARRÊTER CES AVK SANS
CONSULTER VOTRE CARDIOLOGUE

COAGUCHEK : AUTOMESURE DE
L'INR DANS LE SANG

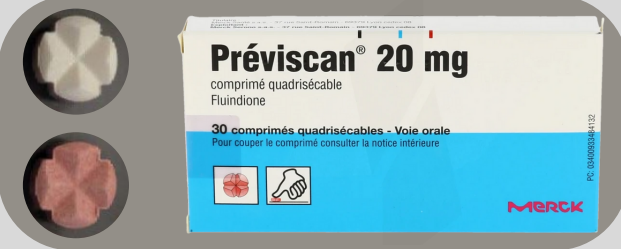
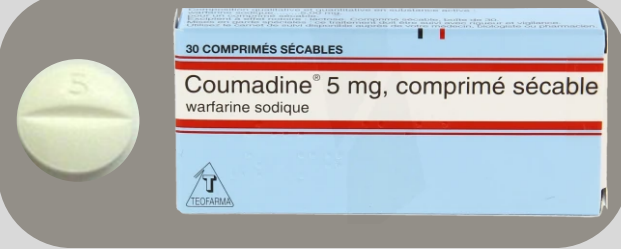
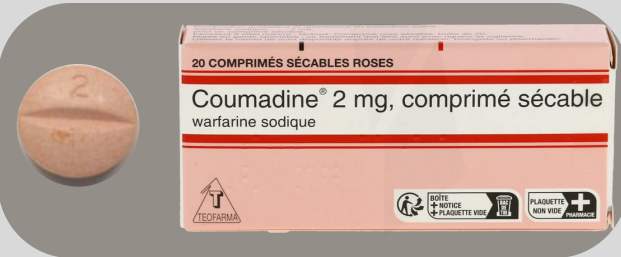

NOTE :

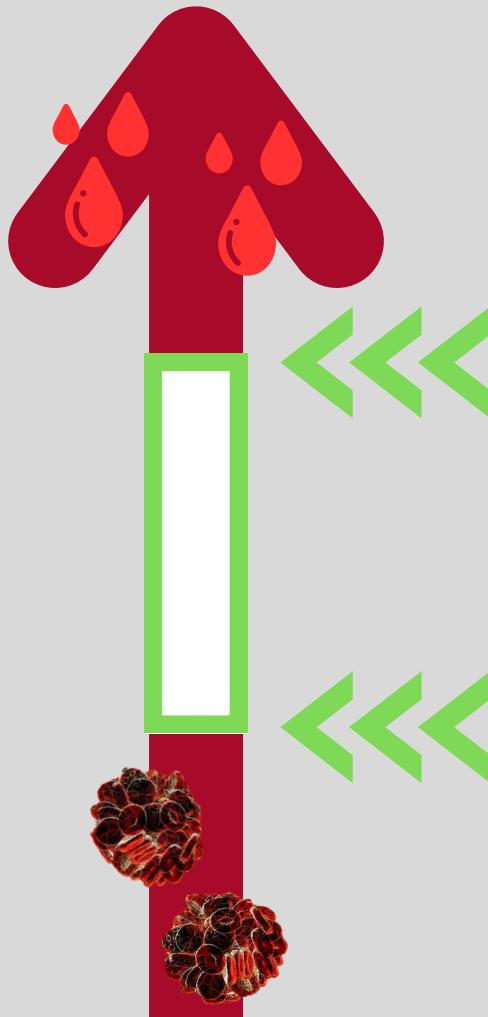
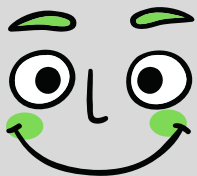

RISQUE DE SAIGNEMENT
INR TROP HAUT

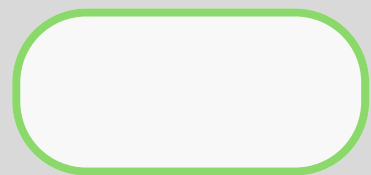

INR : OK

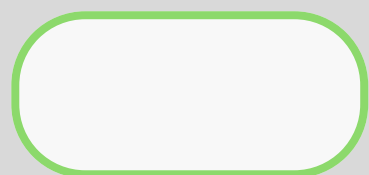

RISQUE DE CAILLOT, AVC
INR TROP BAS

SANTÉ BUCCO-DENTAIRE

BROSSAGE DE DENT APRÈS CHAQUE REPAS



BROSSETTE



FIL DENTAIRE CURE DENT



RENDEZ-VOUS CHEZ LE DENTISTE
1 FOIS PAR AN



POUR VOTRE DENTISTE

- PATIENTS AVEC MATÉRIEL PROTHÉTIQUE
- ANTÉCÉDANT D'ENDOCARDITE
- CARDIOPATHIE CONGÉNITALE CYANOGENÈ

= PATIENT À HAUT RISQUE D'ENDOCARDITE



SI GESTE BUCCODENTAIRE INVASIF :
ANTIBIOPROPHYLAXIE AVANT

- 2G AMOX PO 1H AVANT
- SI ALLERGIE 600MG DE CLINDAMYCINE

PRÉVENTION

VACCIN GRIPPE (1 FOIS PAR AN)

DATE :

VACCIN ANTI-PNEUMOCOQUE

P13
P23

DATES :

TOUS LES 5 ANS

VISITE CARDIOLOGIE 2-3 MOIS 6 MOIS 1 AN

DATE :

DENTISTE (1 FOIS PAR AN)

DATE :

SIGNES D'ALERTE

OEDÈMES



ÉSSOUFFLEMENT



MALAISE / PALPITATIONS

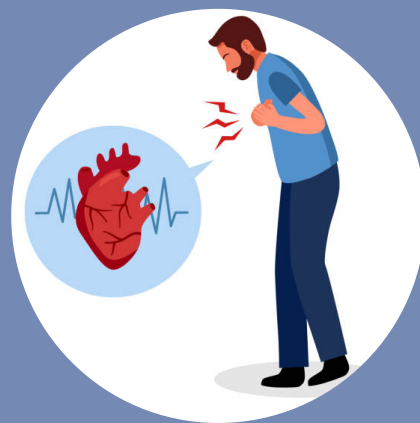

DOULEUR THORACIQUE



FIÈVRE



URGENCE

24H/24H

SAMU

15 OU 112

EN SEMAINE DE 8 H À 15 H

INFIRMIÈRE EN CARDIOLOGIE

0269636496

PRENDRE RENDEZ-VOUS

SECRÉTAIRE

0269665802

8H - 14 H